



FLEISCHMANN
DAS HAUS

PROJEKT: 1. UMNUTZUNG DES BESTEH. GEBÄUDES VON EINER VERKAUFSTÄTTE IN EINE PRODUKTIONSSTÄTTE
2. ANBAU VORDACH

BAUHERR: [REDACTED]

BAUORT: SÄLZERSTR. 6
74380 ILSFELD

ARCHITEKTIN: ANTJE FLEISCHMANN
RENNTALSTRASSE 10
74380 ILSFELD

N O R D E N
M 1 : 1 0 0

ILSFELD, DEN 14.04.2023

BAUHERR: [Signature]

ARCHITEKTIN: [Signature]

WOHNBAU FLEISCHMANN GMBH · RENNTALSTR. 10 · 74380 ILSFELD
TELEFON: 07143 46117 · EMAIL: INFO@FLEISCHMANN-DASHAUS.DE

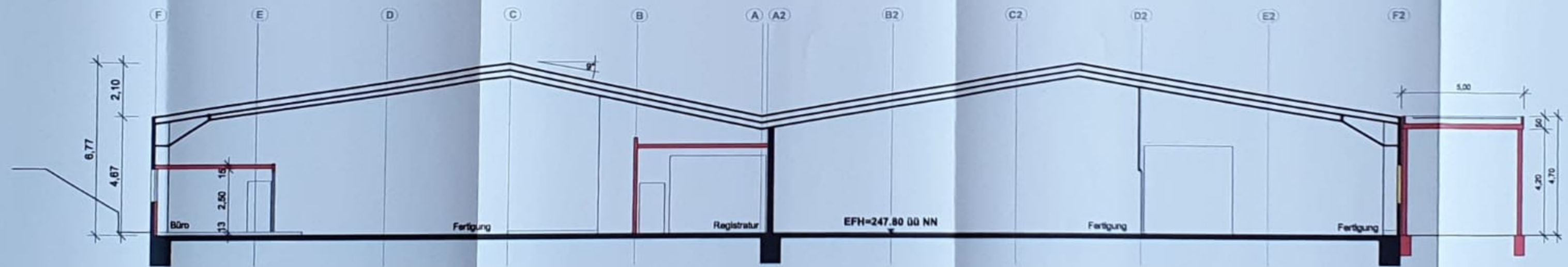

FLEISCHMANN
DAS HAUS

PROJEKT: 1. UMNUTZUNG DES BESTEH. GEBÄUDES VON EINER VERKAUFSSTÄTTE IN EINE PRODUKTIONSSTÄTTE
2. ANBAU VORDACH

BALHERR: [REDACTED]

BALORT: SÄLZERSTR. 8
74380 ELSFELD

ARCHITECTIN: ANJE FLEISCHMANN
RENNTALSTRASSE 10
74380 ELSFELD

SCHNITT A-A
M 1 : 100

ELS FELD, DEN 14.04.2023

BALHERR: [Signature]

ARCHITECTIN: [Signature]

WECHSEL FLEISCHMANN DAS HAUS · RENNTALSTR. 10 · 74380 ELS FELD
TELEFON 07142 4017 · FAX 07142 4017 · info@f.fleischmann-das-haus.de

Die Entwässerung der Oberdachung wird an die bestehende Kanalisation angeschlossen.

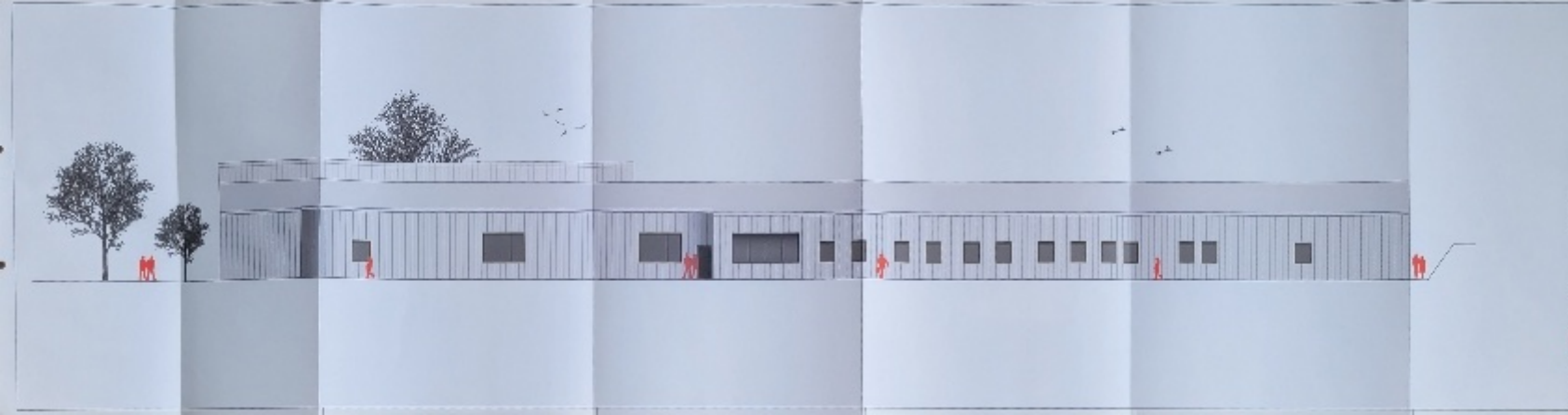

PIRSCHMAN
ARCHITECTS

PROJECT: COMMUNITY CENTER
1000 WEST 10TH AVENUE
DENVER, CO 80202
ARCHITECT: PIRSMAN ARCHITECTS
1000 WEST 10TH AVENUE
DENVER, CO 80202

O S T E N
M I C

DATE: 01/14/10

BY: [Signature]

DATE: 01/14/10

BY: [Signature]

DATE: 01/14/10

BY: [Signature]



5.20
 DIM. NORDEN
 10 PV-Auslage

KIRCHMANN
 GMBH & CO.
 ARCHITECTS

PROJEKT: 1. LANGE LANGE GASS
 OFFICE: 2. WEIßER
 3. WEIßER
 4. WEIßER
 5. WEIßER

BAUWERK: [Redacted]

BAUWERK: 1. WEIßER
 2. WEIßER
 3. WEIßER
 4. WEIßER
 5. WEIßER

S Ü D E N
 1 . 1 0 0

ARCHITECT: [Signature]
 ARCHITECT: [Signature]